

Nr. 595/10.11.2020

CERERE OFERTA

INCD GeoEcoMar, implementează proiectul „Dezvoltarea Centrului de Suport pentru inițierea și implementarea Proiectelor de Cercetare-Dezvoltare Europene și Internaționale în cadrul INCD GeoEcoMar”, finanțat prin POC, Axa Prioritară Cercetare, dezvoltare tehnologică și inovare (CDI) în sprijinul competitivității economice și dezvoltării afacerilor, Operațiunea: Crearea de sinergii cu acțiunile de CDI ale Schema de ajutor de stat programului-cadru ORIZONT 2020 al Uniunii Europene și alte programe CDI internaționale.

În vederea realizării activităților propuse prin proiect și pentru îndeplinirea indicatorilor proiectului, vă rugăm să ne transmiteți oferta dumneavoastră pentru:

Pachet software de management de proiect (cod CPV 48331000-7)

Valoare totală estimată (fără TVA): 16.666 lei

Termen limită de livrare: 19 Martie 2020

Specificatiile tehnice minimale ale acestui instrument software sunt prezentate în anexa.

Data limită de transmitere a ofertelor este 18.11.2020.

Pentru alte precizări sau informații suplimentare, nu ezitați să ne contactați (Daniela Vasile – dana.vasile@geoecomar.ro și Cristina Voicară - cristina.voicaru@geoecomar.ro).

Va mulțumim,

Daniela Vasile
Director Proiect
Șef Birou Management Proiecte și Marketing

SPECIFICATIILE TEHNICE SOFTWARE MANAGEMENTUL PROIECTULUI

Considerente generale

- Interfata web responsive si compatibila cu majoritatea browserelor web pentru desktop pc si mobile (Google Chrome, Mozilla Firefox, MS Edge, Opera).
- Limba de lucru in platforma: limba engleza
- instalarea si configurarea initiala a aplicatiei pe serverul geoecomar (proces verbal de receptie)
- Codul sursa al aplicatiei pe suport DVD livrat odata cu instalarea si configurarea aplicatiei (proces verbal de predare primire)

• Definitie Proiecte

- Nume + Logo
- Descriere (Obiectiv)
- Coordonator / Responsabil Proiect
- Parteneri
- Perioada implementare:
 - Status
 - Data Început
 - Data Sfârșit
- Resurse
 - Prin invitație de participare (obligatoriu email)
- Încărcare Documente
- Valoare Proiect
 - Buget centralizat initial contractat (vezi anexa 1, detaliat pentru fiecare partener)
- Structura Proiect
 - WP-uri
 - Task-uri
 - Subtask
 - Deliverables
 - Milestones
 - Info pentru WP-uri:
 - Denumire Task
 - Clasificare sau definire ca Pachet de Lucru/task/subtask
 - Resurse (din lista celor alocate mai sus la Proiect) – WP leader / Co-leader – se alege partenerul si se desemneaza o persoana / adresa de email

- Încărcare Documente
- Status
- Data Început
- Data Sfârșit
- Procent Progres

Nota

- *activitățile proiectului sunt grupate în Pachete de activități (WP-uri). În cadrul acestora avem mai multe task-uri. În cadrul taskurilor există subtaskuri. Fiecare pachet de activități are un număr de Livrabile (Deliverables) și de milestones.*
- *WP-urile și task-urile au data de început și de sfârșit și responsabil.*
- *Livrabilele au: WP, denumire, responsabil, data limită de încărcare în sistem, status (cu anunț pe email către coordonator și responsabil livrabil cu 2 luni și o lună înainte de termenul limită de predare către EC. Apoi la coordonator cu 2 săptămâni înainte) – vezi anexa 2. Va apărea și ca tab separat de Deliverables List- Lista de livrabile. Prezenta alerte privind depășirea termenelor de predare cf tabelului transmis*

- **Rapoarte**

- Toate rapoartele din portal vor avea capabilități de export și analiză complexe.
- Se pot defini Dashboard-uri reprezentative cu indicatori precalculați, grafice GANTT, grafice analitice pe baza bugetului și a rapoartelor financiare.
- Raport de tip Gant (bazat pe datele de livrare a livrabilelor și milestone-lor)
- Rapoarte analiză financiară - interesează doar bugetul general centralizat și cel repartizat pe parteneri precum și template-ul în care vor completa partenerii la fiecare raportare (de ex: la fiecare 6/9 luni) – template în Anexa 3. Unele se centralizează în totaluri / categorii de cheltuieli / parteneri. Generare raport privind "ramas de cheltuit" = buget inițial – buget cheltuit la fiecare raportare.

- **Calendar – event-uri cu reminder**

- **Document Management**

- Definiție categorii documente - Posibilitate creare foldere și subfoldere (de ex: Folder - WP1 – subfolder – Meetings, alt subfolder: Kick Off Meeting... etc...) – anexa 4
- Asocierea acestora cu Proiecte sau task-uri
- Căutare rapidă de documente

- **Roluri Sistem**

- Administrator
- Coordonator Proiecte*
- Manager
- Interfața administrare drepturi utilizatori/grupuri intuitivă și ușor de folosit

* Un utilizator va putea face parte din mai multe grupuri pentru a se putea rezolva situația prin care același utilizator să fie Coordonator dar și Resursa la Proiecte

• **Notificări (email)**

▪ **Exemple**

- La adăugare resurse la proiect
- email catre coordonator si responsabil livrabil cu 2 luni si o luna inainte de termenul limita de predare catre CE; la coordonator cu 2 saptamani inainte
- Conturi noi
- Depășire termene de raportare
- Etc

Anexa 1

Grant Agreement number:

— H2020-Swais-2018-2020-H2020-Swais-2016-1

ESTIMATED BUDGET FOR THE ACTION

Annex 1

Form of cost ¹	Estimated eligible ² costs (per budget category)								EU contribution			Additional information				
	A. Direct personnel costs		B. Direct costs of subcontracting		C. Direct costs of financial support		D. Other direct costs		E. Indirect costs ³	Total costs	Reimbursement rate %	Maximum EU contribution ⁴	Maximum grant amount	Information for indirect costs	Information for auditors	Other information
	Actual	Unit ⁵	Actual	Unit ⁵	Actual	Unit ⁵	Actual	Unit ⁵	Flat-rate ⁶ 25% of (B+C+D+E)	a	b	c	d	Yes/No	e.g.	
1	139 700.00	0.00	0.00	0.00	16 343.00	0.00	0.00	0.00	10 163.50	541 470.50	100.00	541 470.50	541 470.50	0.00	Yes	n.a.
2	184 619.00	0.00	0.00	0.00	200 372.00	0.00	0.00	96 247.74	481 731.74	100.00	481 238.71	481 238.71	0.00	Yes	n.a.	
3	121 509.00	0.00	0.00	0.00	20 000.00	0.00	11 000.00	0.00	36 375.00	231 579.00	100.00	231 579.00	231 579.00	0.00	Yes	n.a.
4	96 000.00	0.00	0.00	0.00	22 000.00	0.00	24 500.00	0.00	10 111.00	172 611.00	100.00	172 611.00	172 611.00	0.00	Yes	n.a.
5	176 214.00	0.00	0.00	0.00	40 000.00	0.00	14 200.00	0.00	48 000.74	284 293.74	100.00	284 293.71	284 293.71	0.00	Yes	n.a.
6	111 000.00	0.00	0.00	0.00	10 100.00	0.00	10 100.00	0.00	50 000.00	282 020.00	100.00	282 020.00	282 020.00	0.00	Yes	n.a.
Total evaluation	1 099 014.00	0.00	0.00	0.00	108 355.00	0.00	12 700.00	0.00	167 207.00	1 944 425.00		1 944 425.00	1 944 425.00			0.00

¹ See Article 6 for the eligibility conditions.
² Indirect costs already covered by an operating grant (received under any EU or European funding programme, see Article 6.5 (b)) are multiple under the GA. Therefore, a beneficiary linked third party that receives an operating grant during the action's duration cannot declare indirect costs for the years' reporting periods) covered by the operating grant, unless it can demonstrate that the operating grant does not cover any costs of the action (see Article 6.2.1).
³ This is the theoretical amount of EU contribution that the system calculates automatically (by multiplying all the budgeted costs by the reimbursement rate). This theoretical amount is capped by the "maximum grant amount" (that the Agency decided in grant for the action) (see Article 5.1).
⁴ The "maximum grant amount" is the maximum grant amount decided by the Agency. It normally corresponds to the requested grant, but may be lower.
⁵ Depending on its type, this specific cost category will or will not cover indirect costs. Specific unit costs that include indirect costs are: costs for energy efficiency measures in buildings, access costs for providing trans-internal access to research infrastructure and costs for clinical studies.
⁶ See Article 5 for the terms of costs.
⁷ Unit: hours worked on the action, cost per unit (hourly rate) - calculated according to the beneficiary's usual accounting practice.
⁸ See Annex 2a "Additional information on the estimated budget for the device costs per hour (hourly rate)."
⁹ Unit and costs per unit - calculated according to the beneficiary's usual accounting practice.
¹⁰ Flat rate 25% of eligible direct costs, from which are excluded direct costs of subcontracting, costs of in-kind contributions not used on premises, direct costs of financial support, and unit costs declared under budget category F if they include indirect costs (see Article 6.2.1).
¹¹ See Annex 2a "Additional information on the estimated budget for the details (units, costs per unit, estimated number of units, etc)."
¹² Only specific unit costs that do not include indirect costs.
¹³ See Article 9 for benefit-costs not receiving funding.
¹⁴ Only for linked third parties that receive funding.

Anexa 2

Deliverables, Ethics, DMP, Other Reports

For each Deliverable, a single file (max 5MB) can be uploaded
 View Filter

WP No	Del. Ref. No	Del No	Title	Description	Lead/Responsible	Version	Start Date	End Date	Report Date	Approval Date	Status
WP5	D3.1	D19	PCPD - Requirements No. 1	This beneficiary ethics committee shall be set up	NETU	Ethics	Confidential	30 Nov 2019	30 Nov 2019		Submitted
WP5	D3.2	D20	H - Assessment No. 2	The procedures and criteria that will be used	NETU	Ethics	Confidential	30 Nov 2019	30 Nov 2019		Submitted
WP4	D4.1	D15	Dissemination, Communication and Exploit.	In order to increase the dissemination and vis.	NETU	Report	Public	31 Dec 2019	30 Dec 2019		Submitted
WP4	D4.2	D16	Press kit and Project Website	The Website will be a virtual platform for comm.	NETU	Web-site, p	Public	31 Dec 2019	30 Dec 2019		Submitted
WP1	D1.1	D1	Project Management Guide (Handbook)	Task 1.1: Project management (Lead: NETU), Incl.	NETU	Report	Public	31 Mar 2020	31 Mar 2020		Submitted
WP1	D1.2	D2	Data Management Plan	Although this project is not a research project	NETU	ORFID, Oper	Public	31 Mar 2020	31 Mar 2020		Submitted
WP2	D2.1	D3	Report on State of the art of Black Sea pro	Building on the past and ongoing work of the B.	UroSCT	Report	Public	31 May 2020			Pending
WP3	D3.1	D9	Handbook of relevant Black Sea projects, b	By the month 6 of the CSA a comprehensive list	GEORCC	Report	Public	30 Sep 2020			Pending
WP2	D2.2	D4	First version of updated SRIA	There will be two updates of the SRIA, one 12 m.	IO-SAS	Report	Public	30 Sep 2020			Pending
WP3	D3.2	D10	Report on the establishment of operational	Task 1.1: Operational Network of Funders and Ke	NWIM R	Report	Public	30 Sep 2020			Pending
WP2	D2.3	D5	First draft of implementation plan	A first version of the Implementation Plan will.	NETU	Report	Public	31 Jan 2021			Pending
WP4	D4.3	D17	Verbiage and Dissemination materials Repo	This deliverable will present an integrative vie	NETU	Report	Public	31 Mar 2021			Pending
WP2	D2.5	D7	Report on agreed measures on medium anc	Task 2.3: Implementation Plan (Lead: NETU), Just	GEORCC	Report	Public	31 Mar 2022			Pending
WP3	D3.3	D11	Report on joint actions and their implement	This deliverable will synthesize the activities...	SEEC	Report	Public	31 Mar 2022			Pending
WP2	D2.4	D6	Second, updated version of SRIA	There will be two updates of the SRIA, one 12 m.	IO-SAS	Report	Public	31 May 2022			Pending



Anexa 3

Raportare financiara

Mai jos este template-ul raportului financiar pe care trebuie sa il completeze fiecare partener.
 Bugetul initial al proiectului este structurat in acelasi fel. (tabel 1 si 2)
 Posibilitate emitere rapoarte pentru fiecare perioada de raportare – suma pe fiecare camp a valorilor tuturor partenerilor.
 Diferenta intre buget initial si buget cheluit (valori rapoarte) = buget ramas.

Tabel 1

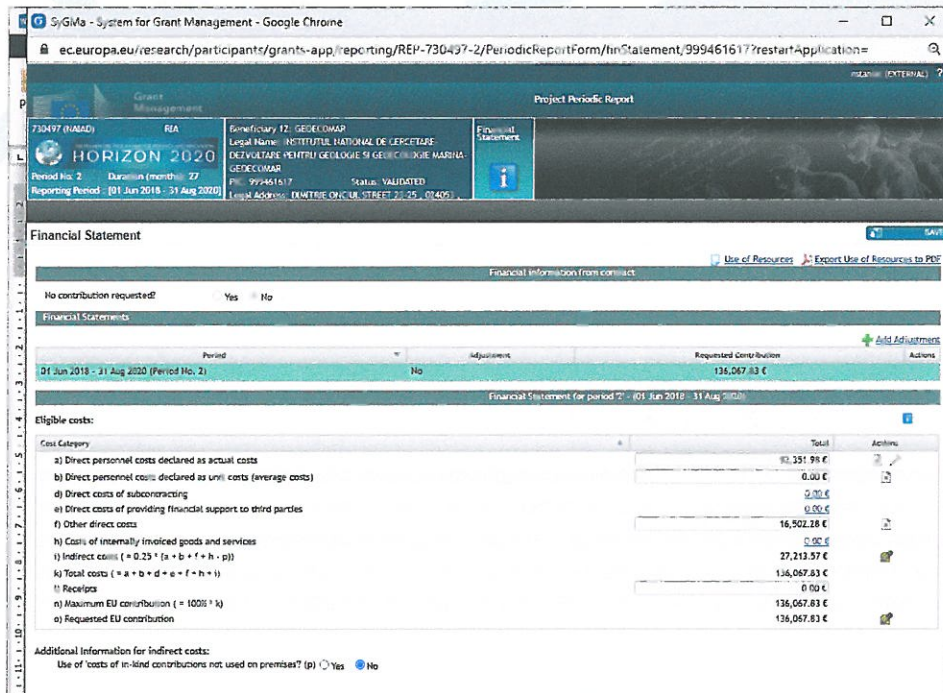

Period	Adjustment	Requested Contribution	Actions
01 Jun 2018 - 31 Aug 2020 (Period No. 2)	No	136,067.83 €	

Cost Category	Total	Actions
a) Direct personnel costs declared as actual costs	82,351.99 €	
b) Direct personnel costs declared as unit costs (average costs)	0.00 €	
c) Direct costs of subcontracting	0.00 €	
d) Direct costs of providing financial support to third parties	0.00 €	
e) Other direct costs	16,502.88 €	
f) Costs of internally invoiced goods and services	0.00 €	
g) Indirect costs (= 0.25 * (a + b + c + e + f + h + i))	27,213.57 €	
h) Total costs (= a + b + c + d + e + f + h + i)	136,067.83 €	
i) Receipts	0.00 €	
k) Maximum EU contribution (= 100% * k)	136,067.83 €	
l) Requested EU contribution	136,067.83 €	

Tabel 2

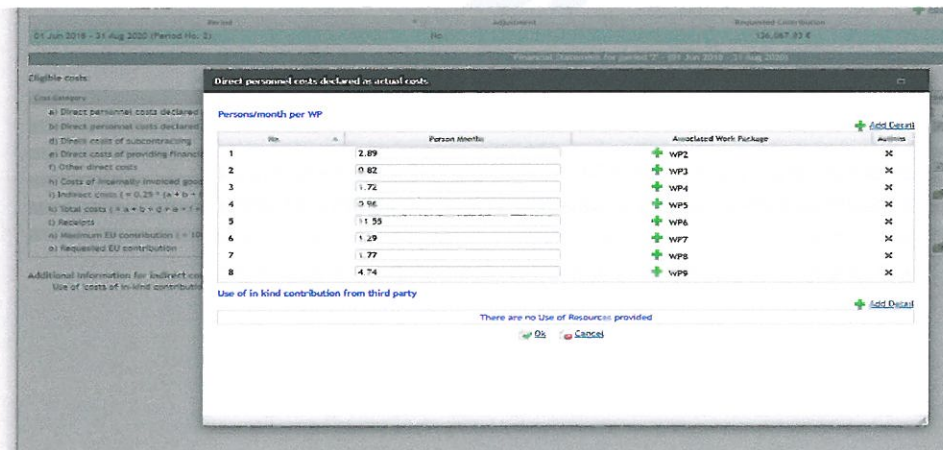

Person Months	Associated Work Package
2.89	WP2
0.82	WP3
1.72	WP4
0.96	WP5
1.55	WP6
1.29	WP7
1.77	WP8
4.74	WP9

Tabel 3 – info detaliate – campuri pentru introdus info.

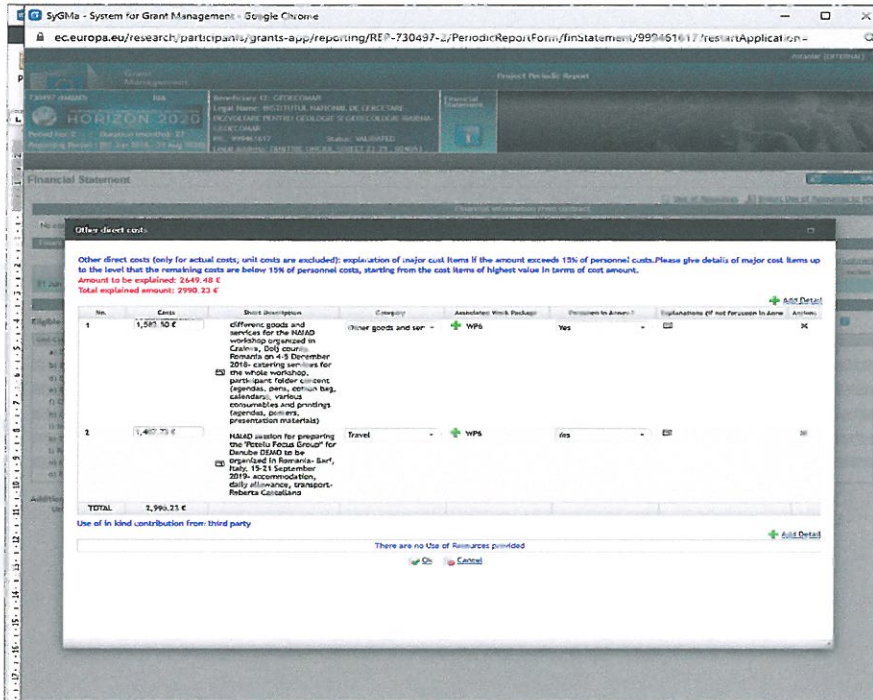

The screenshot shows a web application interface for 'SyGMA - System for Grant Management'. The main content area displays a 'Financial Statement' for 'Other direct costs'. The table lists two cost items:

No.	Costs	Short description	Category	Associated Work Package	Percentage to Answer?	Explanation of not Forcible to Answer	Action
1	1,587.50 €	different goods and services for the H2020 workshop organized in Craiova, DOJ course, Romania on 4-8 December 2019. Catering services for the whole workshop, participants folder kit (agenda, pens, cotton bag, calendar, vertical consumables and printing legends, posters, presentation materials)	Other goods and ser	WP6	Yes		
2	1,401.73 €	H2020 session for preparing the 'Prelim Focus Group' for Demube DEMO to be organized in Romania, Bari, Italy, 19-21 September 2019. Accommodation, daily allowance, transport-Resursa Catalina	Travel	WP6	Yes		
TOTAL							

Summary statistics shown in the table:

- Amount to be explained: 2,989.23 €
- Total explained amount: 2,990.23 €
- Use of in kind contribution from third party: There are no Use of Resources provided.

Anexa 4

STRUCTURA FILE DIRECTORY

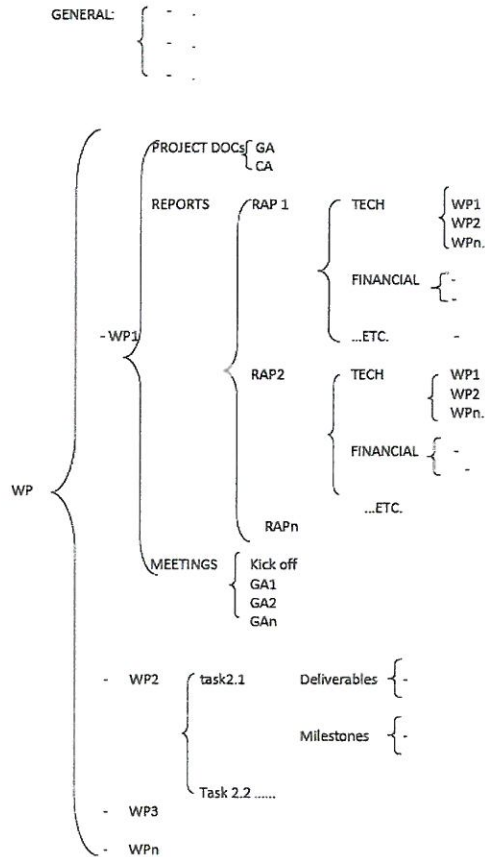

GANTT

